E

rit.

rit.

rit.

rit.

E ♩.=84

*dolce.*

*poco rit.*

a tempo.

arco.

arco.

arco.

arco.

a tempo.

*pp*

*f*

*p*

*poco rit.*

F a tempo.

p espress.

pp

espress.

a tempo. ♩. =76

F

leggiero.

Ped. Ped. Ped. Ped.

mf espress.

un poco rit.

un poco rit.

un poco rit.

un poco rit.

Ped. Ped. Ped. Ped. Ped.

a tempo.

pp

pp

pp espress.

pp

a tempo.

pp

Ped. Ped. Ped. Ped.

mf cresc.

cresc.

cresc.

cresc.

cresc.

pp subito.

pp subito.

pp subito.

pp

pp subito.

Ped. Ped. Ped. Ped.

♩. = 84

Ped. Ped. Ped.

p

p

pp

pp

pp

pp

cresc.

più cresc.

G

*f*

*ff*

*sf*

8

*Animando un poco*

*sf* *sf*

*sf* *sf*

8

*Animando un poco*

*marcatissimo.*

*sf* *sf*

Ped. Ped.

*sf* *sf*

*sf* *sf*

*sf* *sf*

*sf* *sf*

♩.= 92

8

*sf* *sf*

*sf* *sf*

Ped. Ped. Ped.

*sf* *sf*

*sf* *sf*

*sf* *sf*

8 8 8 8

Più moderato.

I°. tempo.

Più moderato. ♩. = 63

I°. tempo. ♩. = 84

*pp tranquillo.*

♩. = 76

pizz.

Andante sostenuto.

Andante sostenuto. ♩=54

*p*

Ped.

*cresc.*

Ped. Ped. Ped.

*f*

*p* *cresc.* *f*

*mf* *f*

*mf* *f*

*p* *mf* *f*

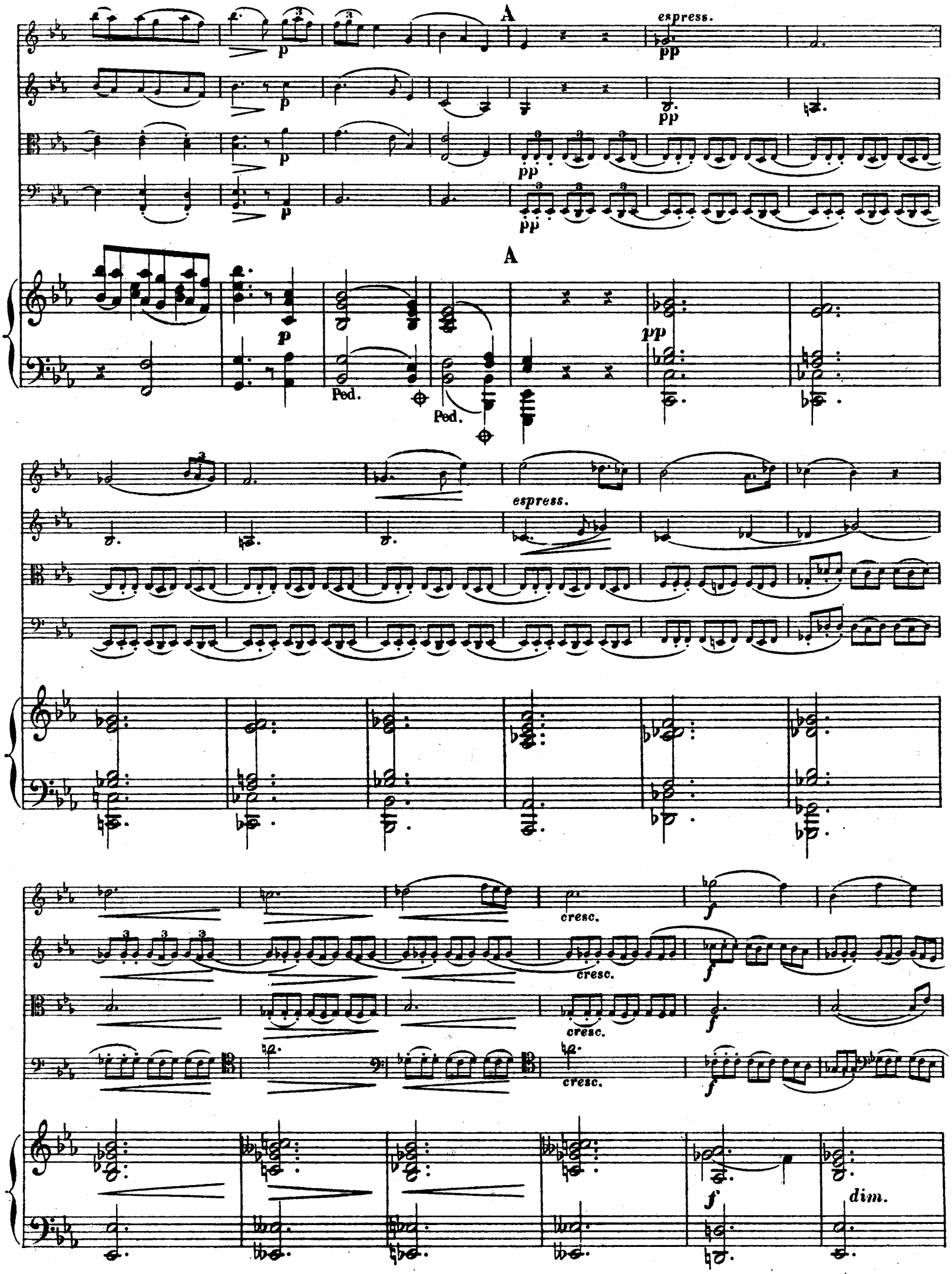
A
espress.
pp
p
A
Ped.
Ped.
espress.
cresc.
cresc.
cresc.
cresc.
f
dim.

dim.

dim.

dim.

dim.

f

f

f

f

♩ = 66

f

sempre. f

sempre. f

Ped.

Ped.

Ped.

Ped.

B

B

ff

cresc.

ff

Ped. Ped. Ped. Ped.

dim.

dim.

dim.

sf sf sf sf sf sf

8 8 8

dim.

Ped. Ped. Ped.

p dolciss.

mf più dim. p

mf più dim. p

mf più dim. p

mf più dim. p

Ped. Ped. Ped.

espress.

Ped. Ped. Ped. Ped.

pp pp p pp pp

Ped. Ped. Ped.

sempre più p sempre più p sempre più p sempre più p

Ped. Ped.

C

*un poco sostenuto e con grand espress.*

I tempo.

*un poco sostenuto.*

pizz.

*p marcato.*

*un poco sostenuto e con grand espress.*

*un poco sostenuto.*

pizz. con due dita

*p marcato.*

C

*un poco sostenuto.*

I tempo. ♩=54

*pp* una corda.

Ped.

Ped.

Ped.

Ped.

Ped.

Ped.

Ped.

Ped.

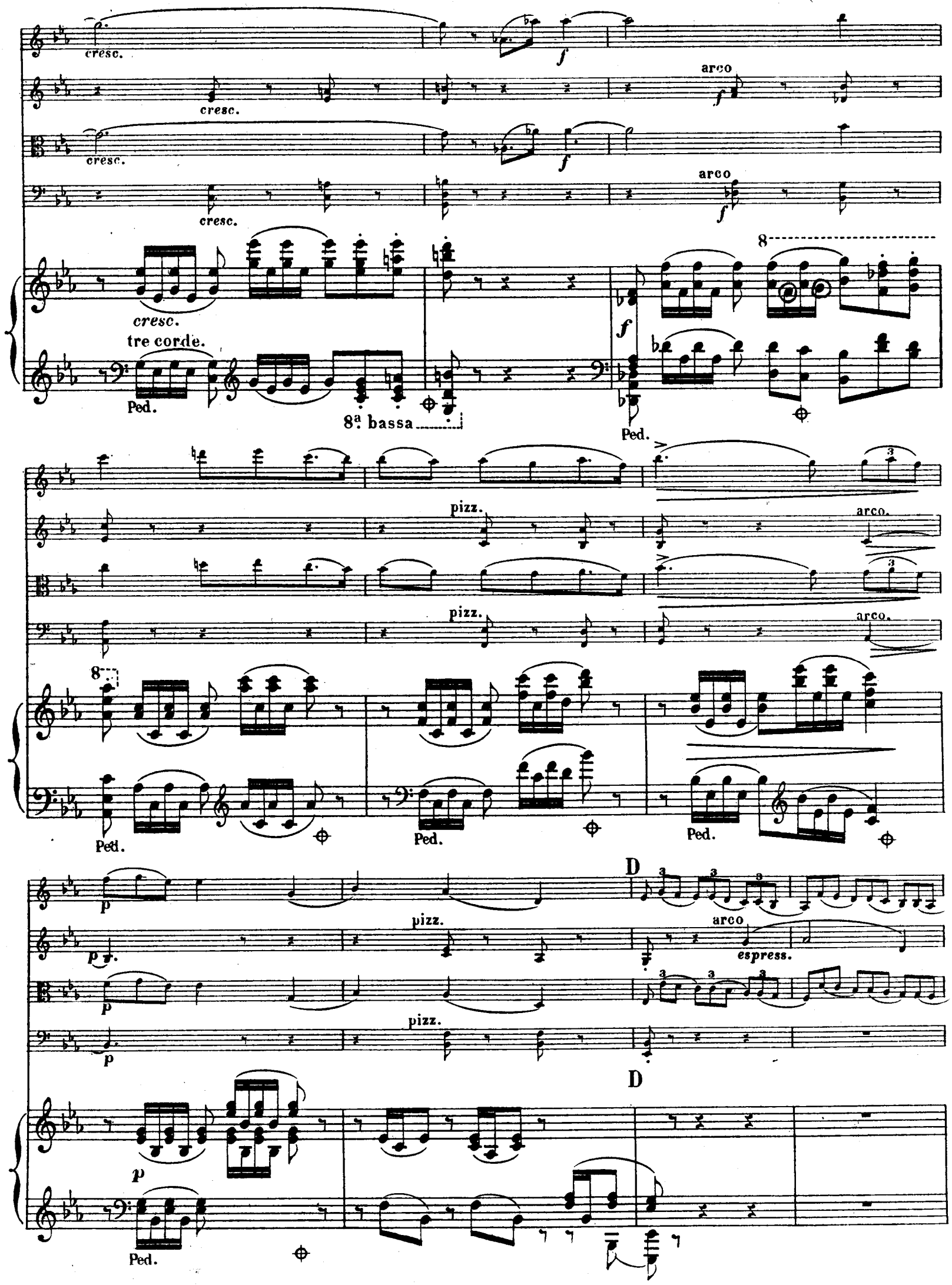
cresc.
arco
cresc.
cresc.
arco
cresc.
cresc.
tre corde.
Ped.
8a bassa
Ped.
pizz.
arco.
pizz.
arco.
Ped.
Ped.
Ped.
D
pizz.
arco
espress.
pizz.
D
Ped.

espress.

arco p

p espress.

p

pp

pp

pp

pp

pp

stringendo un poco il movimento.

p cresc.

stringendo un poco il movimento.

p

3 cresc.

cresc.

stringendo un poco il movimento.

cresc.

stringendo un poco il movimento.

cresc.

stringendo un poco il movimento.

Ped. Ped.

Animato.

f

Animato. ♩ =72

Ped. Ped. Ped. Ped. Ped. Ped. Ped. Ped. Ped. Ped.

Ped. Ped. Ped. Ped. Ped. Ped. Ped.

E Agitato molto.

ff ff ff

E Agitato molto. ♩=120

ff sf sf sf

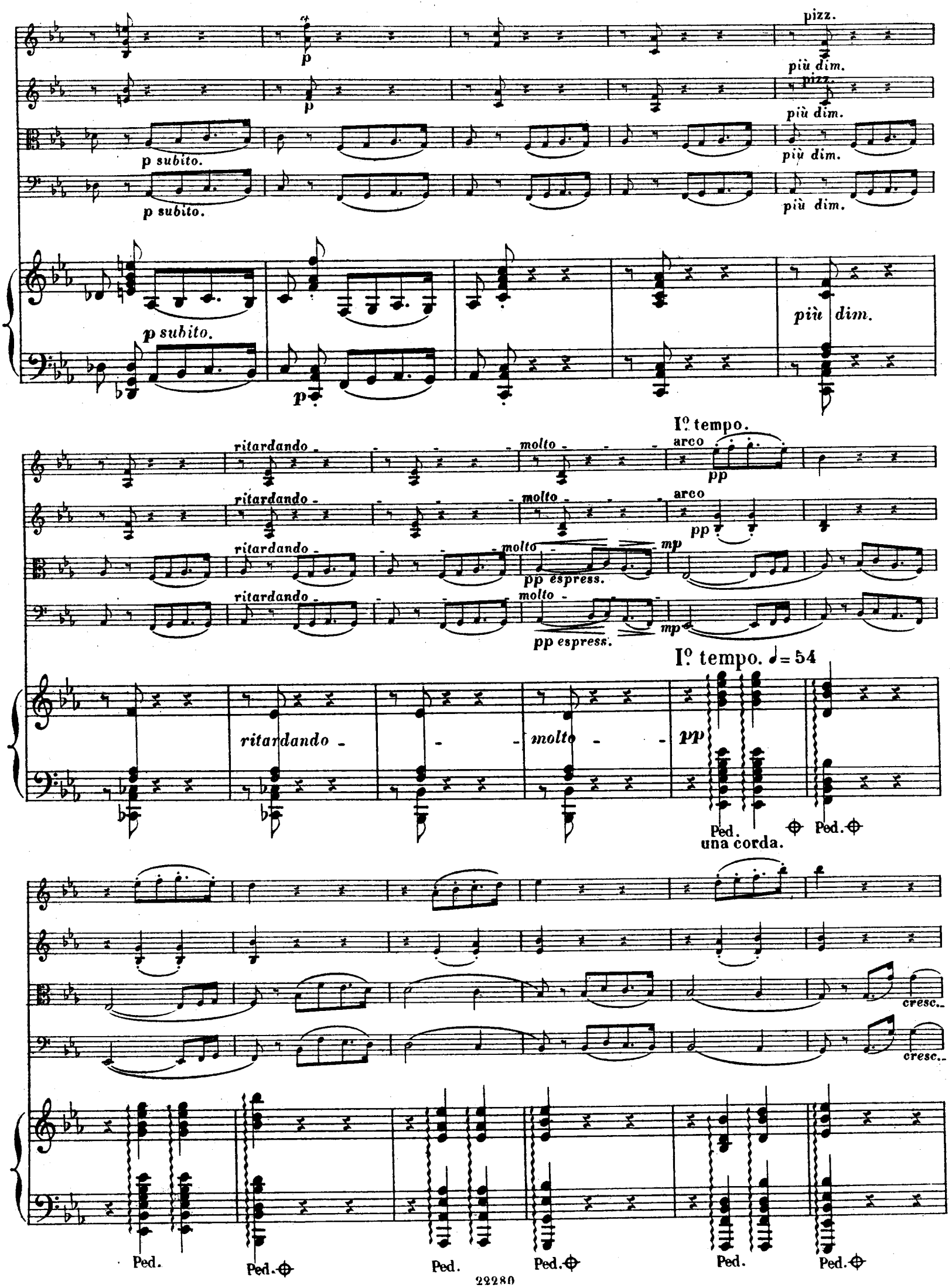
pizz.
più dim.
p
p subito.
più dim.
ritardando
molto
I° tempo.
arco
pp
pp espress.
mp
I° tempo. ♩= 54
Ped.
una corda.
cresc.
Ped.

mf f ff dim.

tre Corde. mf f

Ped. Ped. Ped. Ped. Ped.

agitato p cresc. mf dim. rit. pizz.

agitato p cresc. mf dim. rit. pizz.

p cresc. f mf poco rit. dim. rit.

p cresc. f mf poco rit. dim. rit.

agitato poco rit.

p cresc. mf rit. dim.

Ped. Ped. Ped.

F a tempo un poco mosso.

arco. dolciss.

arco. dolciss.

dolciss. espress.

dolciss.

F a tempo un poco mosso. ♩= 66

dolciss.

una Corda.

sempre pp

sempre pp

sempre pp

sempre pp

sempre pp

8ª basso

mp

rit.

rit.

rit.

rit.

un poco tranquillo

pp

M.D.

M.D.

con 8ª alta

p rit.

marcato.

pp

Ped.

Allegro vivace.

*f energico.*

*f*

*f energico.*

*f*

Allegro vivace. ♩. = 132

*f* *sf* *sf*

Ped. Ped. Ped. Ped. Ped. Ped. Ped. Ped. Ped.

*sf* *mf* *espress.* *sf*

*sf* *mf* *espress.* *sf*

*sf* *p*

*sf* *p*

Ped. Ped. Ped. Ped. Ped. Ped. Ped.

*p* *cresc.* *f*

*p* *cresc.* *f*

*cresc.* *f*

*cresc.* *f*

8 *sf*

*cresc.* *f energico.*

Ped. Ped. Ped. Ped.

8

Ped. Ped. Ped. Ped. Ped. Ped. Ped. Ped. Ped. Ped.

*un poco tranquillo*

*sf* *p* *cresc.* A I tempo *f*

8 A I tempo

*sf* *p un poco tranquillo* *cresc.* *f*

Ped. Ped. Ped. Ped. Ped. Ped.

p dolce. più p

p dolce. più p

p dolce. più p

p dolce. più p

tr

più p

Ped. Ped.

B

B un poco a capriccio

pp stacc.

ben misurato

pp

pp

pp

pp

espress.
pp
leggierissimo.
pizz.
mp marc.
leggieriss.
arco.
pp
mf
sf
p

pp sf pp

pp sf pp

pp sf pp

pp sf pp

8 8

stacc. marc. stacc.

C

sf p p

sf p

sf p

sf p p

C

8

p p

Ped. Ped. Ped.

sf pp tranquillo

sf pp

sf pp

tr tr

sf pp tranquillo

Ped. Ped. Ped. Ped. Ped. Ped. Ped. Ped. Ped. Ped. Ped.

I tempo

cresc.

I tempo

Ped.

un pochino sostenuto

un pochino sostenuto ♩.= 120

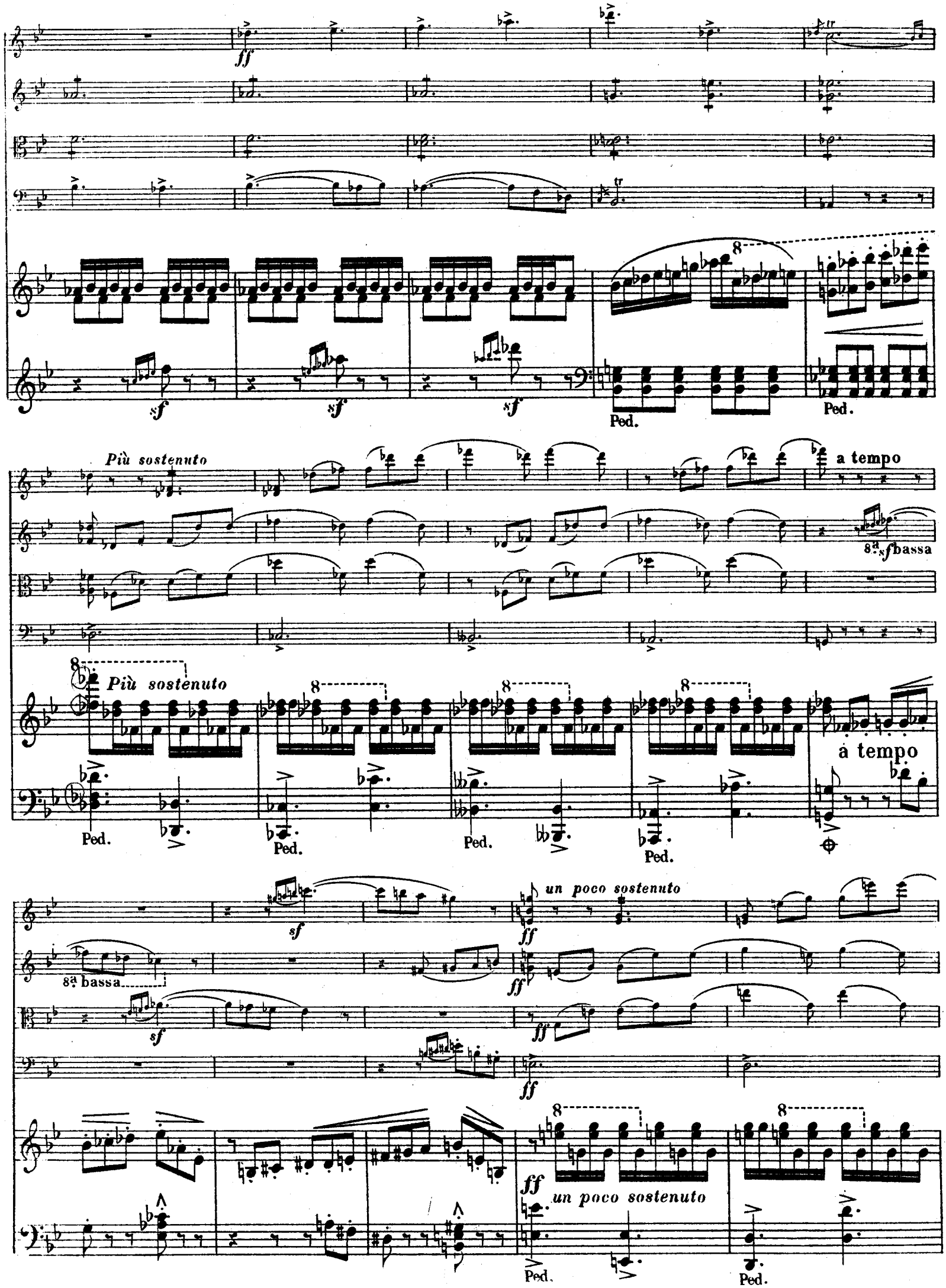
ff
sf
Ped.
Più sostenuto
a tempo
8a sf bassa
Più sostenuto
a tempo
8a bassa
un poco sostenuto
un poco sostenuto

a tempo

a tempo

8

Ped. Ped. Ped. Ped. Ped. Ped. Ped.

E

*Più sostenuto.*

*Più sostenuto.*

E

*Più sostenuto.* ♩.= 112

*p*

*cresc. un poco*

p

Ped. Ped.

più tranquillo

più tranquillo

Ped. Ped. Ped. Ped. Ped. Ped. Ped.

a tempo

p

cresc. un poco

pizz.

p

cresc. un poco

pizz.

p

cresc. un poco

p

cresc. un poco

dim.

a tempo

cresc. un poco

dim.

dolce.

arco.

p

arco.

p dolce.

p

p

mf

dim.

mf

dim.

mf

dim.

mf

dim.

mf

dim.

F

p

pp

p

pp

p

pp

p

pp

F I tempo ♩.= 132

p scherz.

pp cresc.

pp cresc.

cresc.

cresc.

cresc.

mf dim. pp f

mf dim. pp f

mf dim. pp f

dim. pp f

mf dim. pp f

8

8 8 8

dim. dim.

G

pizz. pizz. pizz.

*mf* *mf* *mf*

*mf* *p*

G

*p* *p*

arco. arco.

*p marc.* *p marcato.*

*cresc. poco a poco.* *cresc. poco a poco.* *cresc. poco a poco.*

*marcato.* *cresc. poco a poco.*

arco.

*mf marcato.*

cresc. poco a poco.

*mf*

*mf*

*f*

*ff*

*f*

*ff*

*f*

*ff*

*f*

*ff*

*non legato.*

*f*

*ff*

*marcatissimo.*

*sempre. ff*

*ff marcatiss.*

*marcatissimo.*

H *un poco sostenuto*

*ff*

*ff*

*sf*

*sf*

H *un poco sost.* ♩.= 120

*sempre. ff*

*sf*

Ped.

*sf*

*sf*

*sf*

*sf*

*sf*

*sf*

*sf*

*sf*

8

Ped.

Ped.

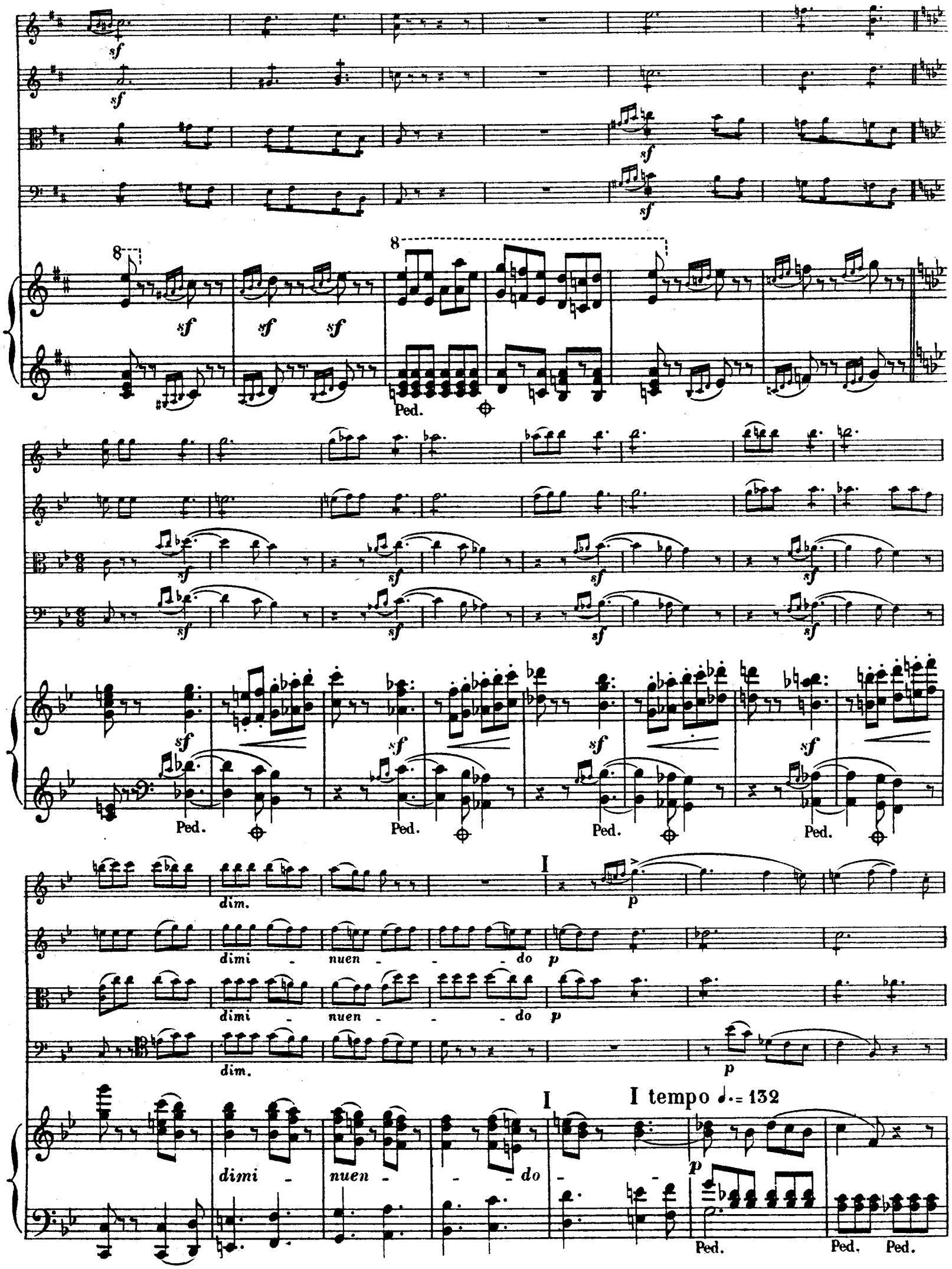
sf
8
Ped.
dim.
dimi - nuen - - do
p
I
I tempo ♩. = 132

cresc. cresc. cresc. cresc.

sf p sf p sf p sf p

tr tr tr

cresc.

sf p

Ped. Ped. Ped. Ped. Ped. Ped. Ped. Ped. Ped. Ped. Ped. Ped.

cresc. cresc. cresc. cresc.

cresc.

Ped. Ped. Ped.

f f f f

8

8f f

Ped. Ped. Ped. Ped. Ped.

8

*sf*

Ped. Ped. Ped. Ped. Ped. Ped. Ped. Ped. Ped. Ped.

*un poco tranquillo*

*p*

*cresc*

*cresc.*

J I tempo

*f*

8

*p un poco tranquillo*

*cresc.*

J I tempo

*f*

*sf*

8

*tr*

Ped. Ped. Ped. Ped.

Un poco più mosso.

pp

pp

pizz.

Un poco più mosso. ♩. = 152

pp non legato.

marc.

sf

pp

sf

pp

arco.

pp

pizz.

sf

pp

sf

pp

sf

pp

sf

pp

arco.

pp

pizz.

sf

p

K *un poco sostenuto*

*sf* *ff*

*sf* *ff*

*sf* *ff* arco.

*sf* *ff*

K *un poco sostenuto*

*sf* *f*

sff dimi - - nuendo e

sff dimi - - nuendo e

sff dimi - - nuendo e

sff dimi - - nuendo e

dimi - nuendo e

Ped. Ped. Ped. Ped. Ped.

La tempo ma un poco tranquillo.

rit. - - pp poco cresc.

rit. - - pp pizz. poco cresc.

rit. - - pp pizz. poco cresc.

rit. - - pp poco cresc.

La tempo ma un poco tranquillo ♩.= 138

rit. - - p brillante. poco cresc.

Ped. Ped. Ped. Ped. Ped.

mf pp

mf pp

mf pp

pp

mf pp

Ped. Ped. Ped. Ped Ped. Ped.

8

Ped. Ped. *simile.*

*poco cresc.* *mf* *pp*

*poco cresc.* *mf*

*poco cresc.* *mf*

*poco cresc.* *mf*

8

*pp*

*pp*

*pp*

8

*pp*

più p e rit.

più p e ritar - dan - do.

M a tempo ♩.= 152

pp cresc. stacc.

arco.

più p e ritar - dan - do.

M a tempo ♩= 152

più p e ritar - dan - do.

pp cresc.

Ped.

f ff

8

Ped. Ped. Ped. Ped. Ped. Ped.

8

Ped. Ped. Ped. Ped. Ped. Ped. Ped.

8

Ped.

*FINE.*

# QUINTUORS, SEXTUORS, SEPTUORS ET OCTETTOS

pour

## Instruments à Cordes et à Vent.

**Beethoven, L. van.** Op. 4. Quintuor pour 2 Violons, 2 Altos et Violoncelle . . . . . Partition. 8°. n.

— Op. 20. Septett für Violine, Viola, Horn, Clarinette, Fagott, Violoncell und Contrabass . . . . . Partitur in 8°. n.

— Op. 29. Quintuor pour 2 Violons, 2 Altos et Violoncelle. Partition. 8°. n.

**Blum, C.** 3 Sérénades pour 2 Violons, Flûte, Clarinette, Cor, Alto, Violoncelle et Basse.

Op. 49. Les Adieux du Troubadour . . . . . .

„ 50. Les Adieux du Berger . . . . . .

„ 51. Les Adieux du Chasseur . . . . . .

**David, Fél.** Les quatre Saisons, 24 Quintetti pour 2 Violons, Alto, Violoncelle et Contrebasse (ou 2 Violoncelles) en 4 Séries.

1re Série: Les Soirées de Printemps.

2me „ Les Soirées d'Eté.

3me „ Les Soirées d'Automne.

4me „ Les Soirées d'Hiver.

Chaque Série renferme 6 Quintetti en trois Suites, chaque Suite

**Fétis, F. J.** 1r Quintetto pour 2 Violons, 2 Altos et Violoncelle En Partition

— 2d Quintetto pour 2 Violons, 2 Altos et Violoncelle . . . En Partition

— 3me Quintetto pour 2 Violons, 2 Altos et Violoncelle. En Partition

**Hänsel, P.** Op. 9. Quintuor pour 2 Violons, 2 Altos et Violoncelle . . . . . .

**Küffner, J.** Op. 66. Quintuor pour Violon obligé, Cor, 2 Altos et Violoncelle . . . . . .

**Lachner, F.** Op. 121. Quintuor pour 2 Violons, Alto et 2 Violoncelles . . . . . En Partition

**Lachner, V.** Op. 8. Quintetto pour 2 Violons, 2 Altos et Violoncelle . . . . . .

**Liszt, F.** Angelus. Prière aux anges gardiens, pour Quintuor d'Instruments à cordes . . . . . Partition 8° . . Parties séparées

**Lobe, J. C.** Op. 35. Quintetto pour 2 Violons, 2 Altos et Violoncelle . . . . . .

**Mozart, W. A.** Sextuor du 3me acte de l'opéra Don Juan, arr. pour 2 Violons, 2 Altos et Basse par *Steup* . . . . .

**Radicati, F.** Op. 17. Quintuor pour 2 Violons, 2 Altos et Basse

**Ries, F.** Op. 167. Quintuor pour 2 Violons, 2 Altos et Violoncelle . . . . . .

**Stainlein, L.** Op. 16. Quintuor pour 2 Violons, 2 Altos et Violoncelle . . . . . En Partition

— Op. 20. Sextuor pour 2 Violons, 2 Altos et 2 Violoncelles En Partition

**Steup, H. C.** Grand Quintuor pour 2 Violons, 2 Altos et Basse

**Thomas, A.** Op. 7. 1r Quintetto pour 2 Violons, Alto, Violoncelle et Contrebasse (ou 2d Violoncelle) . . . . . .

Tous droits d'édition, d'éxécution publique, de traduction, de reproduction et d'arrangements réservés

Pour tous pays.

MAYENCE, B. SCHOTT'S SÖHNE.

LONDON, SCHOTT & Co. — PARIS, EDITIONS SCHOTT. — BRUXELLES, SCHOTT FRÈRES.

Printed in Germany.